



2021 年度

介護福祉士 全国統一模擬試験

中央法規出版

受験料金 (税込)

- ★セット (第1回・第2回) 11,000 円 (税込)
 - ★第1回 6,000 円 (税込)
 - ★第2回 6,000 円 (税込)
- ※ 第1回と第2回は同じ難易度です

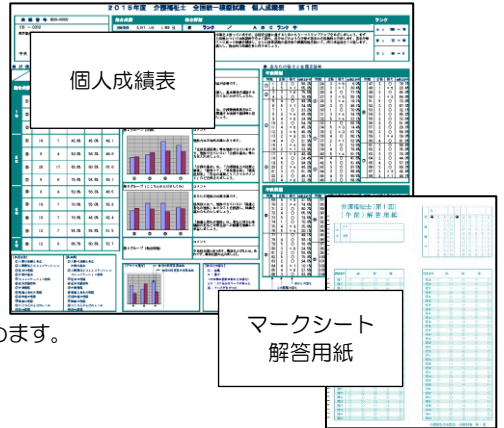

POINT

- ☆本番を前提に会場で模擬試験が受けられます。
- ☆試験後に送られる解答・解説により弱点をチェック! 万全の状態でご本試験に臨めます。
- ☆全国の受験者の中での順位がわかるので、自分の実力が一目瞭然です。

日程

	試験日	申込・入金締切り	成績発送日
第1回	10月26日(火) 9時半集合	10月9日(土)	11月11日(木)
第2回	12月14日(火) 9時半集合	11月27日(土)	12月24日(金)

試験当日のスケジュール

9:30	集合・着席 (9:00 開場)
9:30 ~ 9:45	諸注意及び問題配布
9:45 ~ 11:35	午前試験(110分)
11:35 ~ 12:15	昼休憩(40分)
12:15 ~ 12:25	問題配布
12:25 ~ 14:15	午後試験(110分)

- ※試験開始後 30分 (退室可能・再入室不可)
- ※試験終了 10分前 (退室不可)
- ※回収確認後解散予定

持ち物 受験票・HB鉛筆・消しゴム・昼食等

※お申込後のキャンセル・返金は出来ませんので、ご了承ください。
 事前申し出のキャンセルの場合は、返金できませんが、自宅受験に切り替えて頂く事が可能です。

試験会場

PCカレッジスタック近江八幡校 八木教室
 〒523-0051
 近江八幡市八木町 119 番地 Y'sBUILDING 八木町 2F
 電話：0748-33-8885 ※駐車場利用可

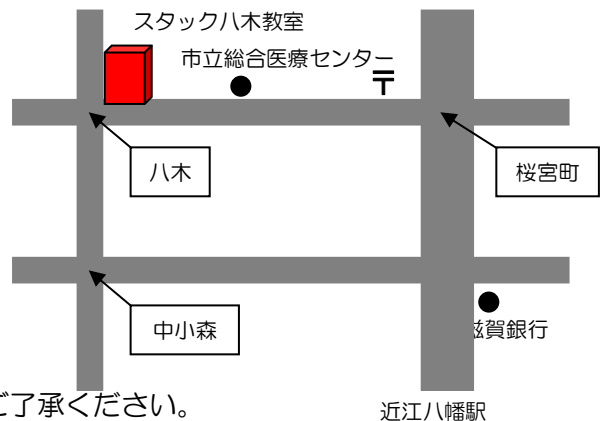

お申込みは、事前にお電話のうえ、ご来校下さい。
お申込み及びお問い合わせ先

PCカレッジスタック近江八幡校 本校 電話：0748-32-7137

〒523-0877 近江八幡市池田町三丁目32

2021年度介護福祉士全国统一模擬試験受験申込書

お申し込みにあたって

2021年度介護福祉士全国统一模擬試験の受験申し込みをされる方は、必要事項をご記入頂き、事前にお電話の上、受験料と共にPCカレッジスタック近江八幡校 本校または八木教室にご持参ください。

電話番号 0748-32-7137 (本校) 0748-33-8885 (八木教室)

令和 年 月 日

希望する受験日を○で囲ってください。			
受験日	第1回のみ 10/26	第2回のみ 12/14	セット(第1回・第2回) 10/26と12/14
受験料	6,000円(税込)	6,000円(税込)	11,000円(税込)
ふりがな			性別 男・女
氏名			生年月日 年 月 日
住所	〒 県		
電話	※市外局番からご記入ください。	携帯電話	
今回の模擬試験を何でお知りになりましたか？			

※ご記入いただきました個人情報は、模擬試験受付の確認のみ利用させていただきますが、個人成績表送付のために中央法規出版株式会社へ提供させていただくことをご了承ください。

お問い合わせ先

有限会社 スタック

PCカレッジスタック近江八幡校 本校

電話 0748-32-7137

〒523-0877 滋賀県近江八幡市池田町三丁目32番地

※試験会場は、八木教室(近江八幡市八木町119番地 Y'sBUILDING 八木町2F)です。

キリトリ

受験者用受験票(受験申込控)兼 受験料領収証

氏名			
受験日	第1回のみ 10/26	第2回のみ 12/14	セット(第1回・第2回) 10/26と12/14
受験料	6,000円(税込)	6,000円(税込)	11,000円(税込)

令和 年 月 日

〒523-0877 滋賀県近江八幡市池田町三丁目32番地

有限会社 スタック 印

電話 0748-32-7137

(注意) この受験票は、受験当日必ずご持参ください。受領印のないものは無効です。