

近江八幡で
受験できます

2017年度 介護福祉士 全国統一模擬試験

中央法規出版

受験料金（税込）

- ★セット（第1回・第2回）.....9,800 円
- ★第1回.....5,000 円
- ★第2回.....5,000 円

※ 第1回と第2回は同じ難易度です

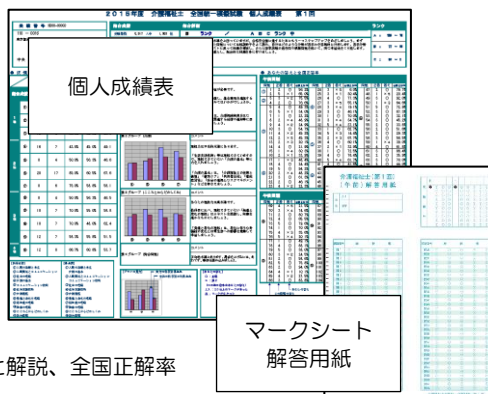

POINT

☆国試出題実績に基づいた問題です。

☆本番を前提に会場で模擬試験が受けられます。

☆全国受験者の中での順位と偏差値、科目ごとの得点と偏差値。1問毎の正誤と解説、全国正解率に加えて受験直前までの学習法をご提案。試験修了後、ご自宅に送付します。

	試験日	申込・入金締切り	成績発送日（予定）
第1回	10月29日（日）9：30 集合	10月10日（火）	11月16日（木）
第2回	12月 3日（日）9：30 集合	11月15日（水）	12月15日（金）

試験当日のスケジュール

9：30	集 合
9:35 ~ 10:00	諸注意及び問題配布
10:00 ~ 11:50	午前試験(110分)
11:50 ~ 12:40	昼休憩(50分)
12:40 ~ 12:45	問題配布
12:45 ~ 14:35	午後試験(110分)

※ 回収確認後解散予定

試験会場

PCカレッジスタック近江八幡校 八木教室

〒523-0051

近江八幡市八木町 119 番地 シクラメンハウス 2F

電 話：0748-33-8885 ※駐車場利用可

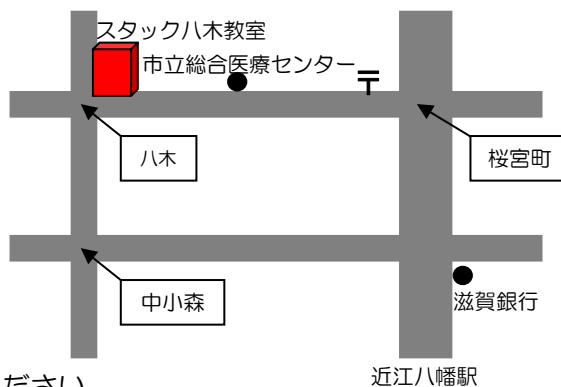

持ち物 受験票・HB鉛筆・消しゴム・昼食等

※お申込後のキャンセル・返金は出来ませんので、ご了承ください。

事前申し出のキャンセルの場合は、返金はできませんが、自宅受験に切り替えて頂く事が可能です。

お申込みは、ご来校の上お願いいたします（念の為お来校日時をお電話頂けると助かります）

お申込み及びお問い合わせ先 ※土・日・祝日および8月11日～15日は休業とさせていただきます

・PCカレッジスタック近江八幡校 本校 電 話：0748-32-7137

〒523-0877 近江八幡市池田町三丁目32

・PCカレッジスタック近江八幡校 八木教室 電 話：0748-33-8885

〒523-0051 近江八幡市八木町119